4 20.30 Uhr
Kornhaus / Münstergelände
Sambatrommler „Sambaltico“ unter der Leitung von Phillip Härtwig
21.00 Uhr Die Jugendtanzgruppe „Arthus“ zeigt ihre neuesten Tänze. Anschließend präsentieren Yotam Peled & the Free Radicals „Where the Boys Are“.

5 19 – 23 Uhr
„Torhaus-Café“ – bereits ab 10 Uhr geöffnet
„Robert de Luxe“ mit seiner virtuosen Live-Pianomusik. Der Künstler spielt bekannte Stücke von Bach bis Pop.

5 17 – 20 Uhr
Besucherzentrum / Alte Vogtei
Das Modell des Zisterzienser-Klosters Doberan zeigt, wie es vor 500 Jahren hier aussah.
18.30 Uhr Nachtwächterführung mit Martin Dostal

5 17 – 20 Uhr
Festwiese Klostervogtei
Fünf Stunden Live-Musik, vier Bands und jede Menge gute Stimmung: 17 Uhr „NepTunes“
18.15 Uhr „Alabama Boogie Kings“
19.30 Uhr „Nordrock“ 20.45 Uhr „bEND“

5 16 – 20 Uhr
MEERWERK SPA & PHYSIO
Healing Sounds treffen auf Face Yoga, Breathwork & Beats - mit DJ Dirk Barthauer. Eine 360° Sound Experience zum Mitmachen und Eintauchen.

6 17 – 24 Uhr
Palaisgarten
Der DKK 88 e.V. lädt zum stimmungsvollen Abend mit „DJ Conzi“, passendem Sound & spektakulären Laser-effekten! 19 Uhr DKK „Mini Garde“ 19.20 Uhr DKK „Frauenchor“ 20 Uhr Tamburos & Samba-Tänzerinnen

7 18 Uhr
Festsaal im Großherzoglichen Salongebäude
Konzert mit der Kreismusikschule Rostock

7 16 + 17 + 18 Uhr
Großherzogliches Palais „Ovaler Saal“
Lassen Sie sich von Antje Adam in die Geschichte des Palais entführen.

8 16 – 21 Uhr
Augenoptik Gehrke
Töpferkunst, Glaskunst & Schmuck: Petra Davidek, Nieves Martinez Campollo und Anne Schaumann zeigen kreative Werke mit regionalem Flair.

19 15 – 22 Uhr
Bühne am Markt „Sharks“
ab 16 Uhr „Henrik Zwar“ Live Singer & Songwriter mit Gitarre. Anschließend erwartet Sie ein Bühnen-programm und ein Tanzabend mit DJ Daniel.

19 12 – 22 Uhr
Keramikwerkstatt „Tonglöckchen“
12 – 22 Uhr Keramikausstellung & Werkstatt
15 – 20 Uhr Kinderprogramm im Innenhof – Kreativ-spaß für Kinder mit Waffeln, Kaffee, Heißer Met u.v.m.
ab 15 Uhr frisch, duftende Waffeln auf dem Markt
Ab dem frühen Abend: Gemütliches Abendprogramm

19 17 – 22 Uhr
Deutsche Bank
Ölgemälde-Ausstellung der Künstlerin Jana Dostal

20 17 – 21 Uhr
Kunsthof
Der Kunsthof begrüßt neue Aussteller und Gäste

20 16 – 22 Uhr
Wockenfuß HÖRAKUSTIK
Ausstellung der Galerie und Malschule Sigrid Elsenhans

21 17 Uhr
Ehm Welk-Haus (Dammchaussee 23)
„Plattdüütsch – so bunt as de Harwst“,
„Klönsnack-Rostocker 7“ e.V.

A 18 – 22.30 Uhr
Sommerrodelbahn (Stülower Weg 70)
Nachtrodeln mit Lagerfeuer und Stockbrot

B 23 Uhr
Sharks Club „After-Show-Party“
(EKZ, Am Walkmüller Holz 12) Lounge, Club, Bar

Veranstalter:

Sponsor: STADTWERKE ROSTOCK

Stadt Bad Doberan & Heiligendamm · Tourismus & Kultur
Mollistraße 10 · 18209 Bad Doberan · Tel.: 038203 420 311
www.bad-doberan-heiligendamm.de
Redaktionsschluss: 10.09.2026. Weitere Informationen finden Sie auf unserer Website.

18. BAD DOBERANER

KULTUR NACHT

Samstag, 10. Oktober 2026

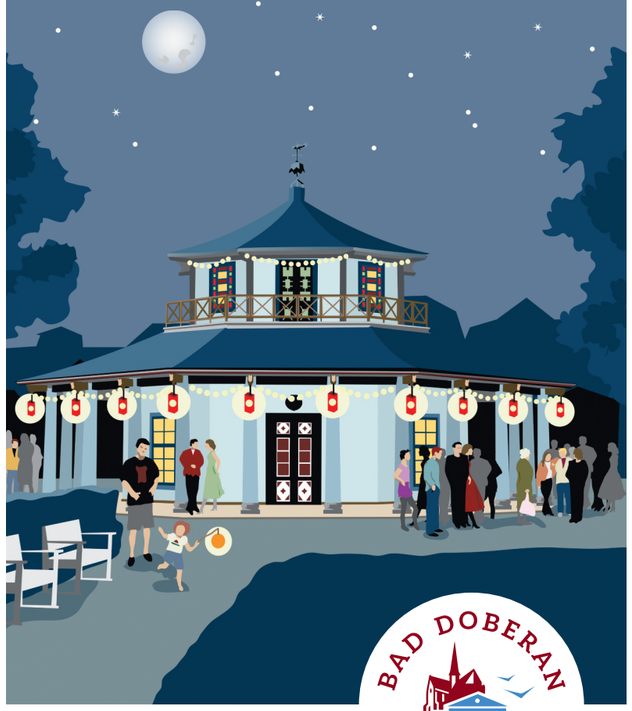

BAD DOBERAN HEILIGENDAMM

Herzlich willkommen zur 18. Bad Doberaner Kulturnacht

Das Doberaner Münster, die Klosteranlage, der Palais-garten, der historische Kamp, der Marktplatz, die Molli-straße und die vielen kleinen Gassen prägen bis heute das kulturelle Erbe unserer Stadt.

Einmal im Jahr öffnet die Bad Doberaner Kulturnacht Türen und Räume, verbindet Geschichte und Gegenwart und schafft Begegnungen mit Kunst und Musik an be-sonderen Orten in der gesamten Stadt.

Den Auftakt bildet in diesem Jahr die Wiedereröffnung des Roten Pavillons: Nach umfassender Sanierung er-öffnen Bürgermeister Jochen Arenz und die Vorsitzende des Bad Doberaner Kunstvereins, Eva Firzlaff, um 17.30 Uhr den Pavillon mit einer neuen Ausstellung.

Das abwechslungsreiche Programm unserer zahl-reichen Gastgeberinnen und Gastgeber finden Sie in diesem Programmheft.

Wir wünschen Ihnen einen inspirierenden und genuss-vollen Kulturabend in Bad Doberan!

1 16 – 21 Uhr
Stadt- und Bädermuseum
Sonderausstellung „Ora et Labora et Lege. Darstellung von Klöstern in Schriften, Briefmarken und Medaillen“
16 – 21 Uhr Museumsquiz für die Kinder. Wagen Sie ein „Blind Date“ in unserem Museum ...
19 – 21 Uhr „Norbert Sass“ – Gitarrist und Sänger begeistert auch in diesem Jahr!

2 18 Uhr
Feuerwehrverein Bad Doberan
Country-Musik mit „Truck-Line“ & kulinarischen Highlights 20 Uhr Farbenprächtige Wasserorgel

3 18 Uhr
Doberaner Münster
geöffnet von 10 – 17 und 19.30 – 21 Uhr (freier Eintritt am Abend) 18 Uhr GOSPEL MASS – Ökumenisches Chorprojekt Bad Doberan (freier Eintritt, um Spenden wird gebeten) 19.30 Uhr Gewölbe-, Turm- und Glockenführung 20 Uhr Abendführung

3 17 – 19 Uhr
Beinhaus am Münster Besichtigungen möglich

DIE VERANSTALTUNGSORTE IM ÜBERBLICK

9 18 – 22 Uhr
Rathaus Bad Doberan
Der InnerWheelclub Heiligendamm verwöhnt mit den legendären Schmalzbroten und Aufstrichen sowie heißem Apfelsaft (mit oder ohne) Calvados …

9 **Rathaus „Blauer Salon“ – Vortrag**
18 Uhr Peter Becker zeigt eine spannende Zeitreise durch die traditionellen Gaststätten Bad Doberans.

9 17 – 19 Uhr
Rathaus
Artprojekt „EAST COAST GALLERY SVEN BECKER“. Entdecken Sie die Arbeiten der Künstlergruppe bei spannenden Führungen durch die Ausstellung.

10 17 Uhr
VR Bank Mecklenburg eG
Musik in der VR Bank – dazu herzhafte Schmalzstullen und erfrischende Softdrinks

10 20 Uhr
Kamp Theater / Kino
Livemusik mit „Jackbeat“– ein musikalisches Museum voller Wiedererkennungswert und Jugendgefühl von damals … mit erfrischenden Getränken & Kesselgulasch. **Schankwirtschaft „Abgedreht“** – Saisonstart!

11 19 Uhr
Weisser Pavillon
Der Weiße Pavillon erstrahlt in einer stimmungsvollen Lichtillumination mit Musik, Getränken & Kulinarik …

12 17.30 – 22 Uhr
Roter Pavillon – ERÖFFNUNG der 18. KULTURNACHT
mit „Movimento“ – Samba-Percussion mit der leidenschaftlichen Saxophonistin Heidi Jantschik, Ausstellung „Metamorphose – Dachschindel zu Kunstwerk“ aus Anlass des neuen Daches 19.30 Uhr Band „Staccato“ mit den Hits der vergangenen 60 Jahre

13 16 – 21 Uhr
Auf dem Kamp „Stadtwerke Rostock“
16.00 Uhr Begrüßung durch Tim Lindemann und dem „Stromer“, Laternen basteln
16.30 Uhr Clown Maxxx – Kinderdisco
17.15 Uhr Musikeinspiel & Energie-Memory
17.30 Uhr Offizielle Eröffnung der Kulturnacht & des Roten Pavillons
18.00 Uhr Clown Maxxx – Kinderdisco
19.00 Uhr Laternenumzug über den Kamp mit dem „Stromer“

14 18 – 21 Uhr
Gymnasium „Friderico Francisceum“
Ausstellung „Zwischen Licht und Schatten“
18 + 19 Uhr jeweils Vorträge in der Aula. „Spannendes aus der Geschichte des Friderico Francisceums“ mit Jutta Matthews und Ingo Walther

15 17 – 24 Uhr
Weinhandlung Schollenberger – Kleiner Kamp
„Kudders“, „Die Ölmützen“ & „One Droppers“ sorgen für beste Stimmung. Dazu gibt’s Leckeres für Leib und Seele.

16 16 – 23 Uhr
Alexandrinenhof Bad Doberan
Die Mitglieder der Ateliergemeinschaft **FEINART** laden zum 13. Herbstsalon ein: Kunst aus Ton, Seide, Papier und Metall. Bei MIDDENMANK erwarten Sie neue Exponate und warmer Apfelsaft. Musik, Feuerschale, Teelichter und farbige Lichtspiele schaffen eine stimmungsvolle Atmosphäre. FEINART, MIDDENMANK, Restaurant & Café ZIKKE und das Schmuckatelier „Cobernuß“ laden zum Entdecken ein …

17 10 – 16 und 18 – 22 Uhr
Edda’s Teelädchen
„Zeit zum Zacken zählen“ Herrnhuter-Sterne-Gewinnspiel: Es gibt 3 x einen Herrnhuter Mini-Editionsstern violett zu gewinnen.

17 17 – 24 Uhr
Schollenberger’s Weinbar
Gute Weine, nette Leute, entspannte Stimmung. Einfach vorbeischauen und genießen!

18 16 – 22 Uhr
Galerie Quadrados
Sommerausstellung „PAPIERMix mit Druckgrafik“
ab 19 Uhr Rock- und Bluesballaden live mit „Clemens Blaschek“

18 17 – 23 Uhr
Griechisches Restaurant „Mesogios“
Live Musik und griechische Grillspezialitäten

18 19 Uhr
Max – Die Kneipe
Live Musik vor der Tourist-Information mit „Ola van Sander“ und Rosi’s Kesselgulasch